Карта расположения существующих и строящихся объектов местного значения Андреево-Мелентьевского сельского поселения с отображением зон с особыми условиями использования территории, территорий объектов культурного наследия М 1:25000

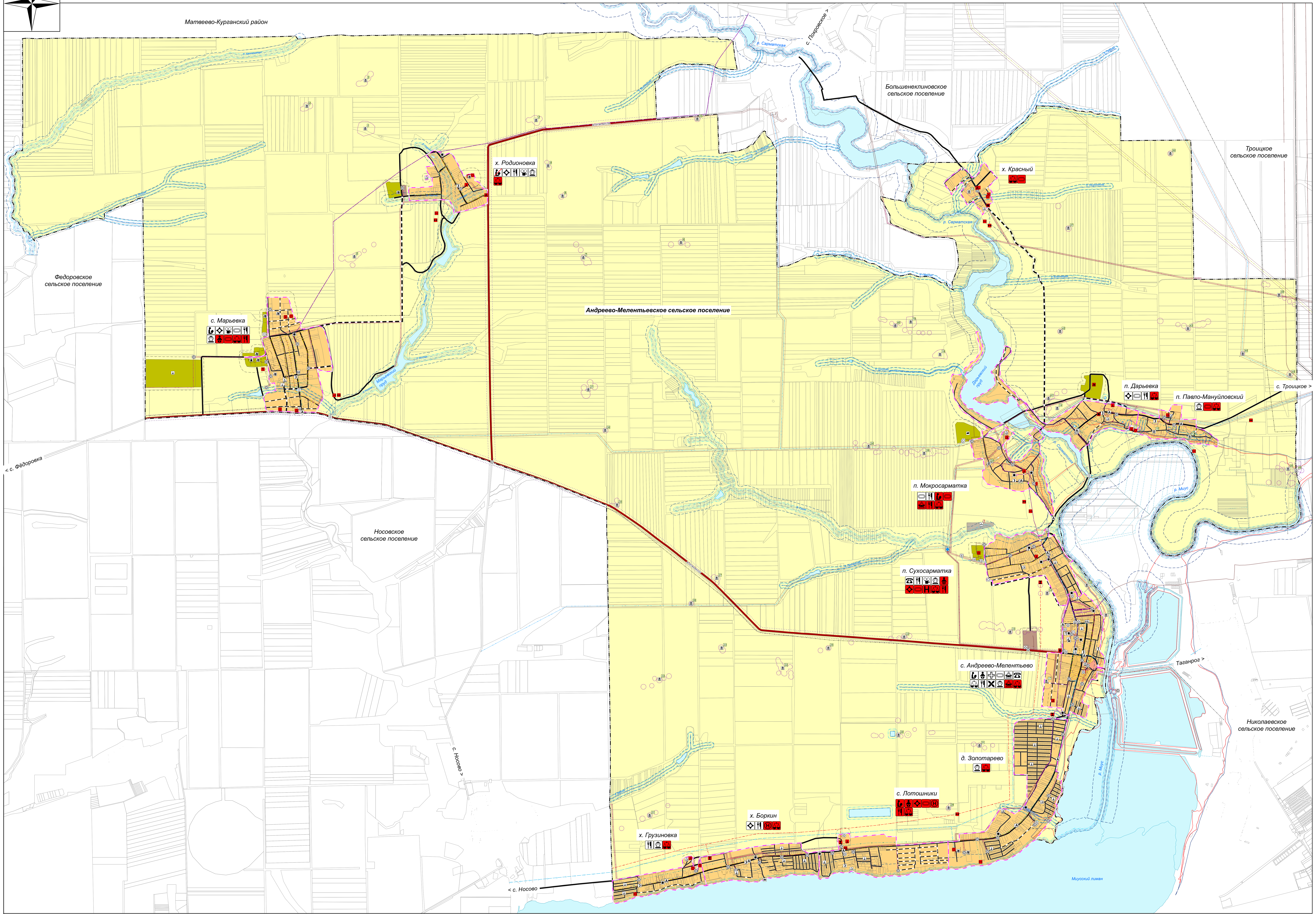

Условные обозначения

Границы субъектов Российской Федерации, муниципальных образований, населенных пунктов:

существ. проектир.

- Андреево-Мелентьевского сельского поселения
- Населенных пунктов

Зоны с особыми условиями использования территорий:

Утвержденные / Ориентировочные (расчетные)

- Зоны охраны объектов культурного наследия
- Зона регулирования застройки и хозяйственной деятельности
- Санитарно-защитная зона предприятий, сооружений и иных объектов
- Придорожные полосы автомобильных дорог
- Зона минимальных расстояний до магистральных или промышленных трубопроводов (газопроводов)
- Охранная зона трубопроводов (газопроводов)
- Охранная зона объектов электроэнергетики (объектов электросетевого хозяйства и объектов по производству электрической энергии)
- Охранная зона тепловых сетей

Утвержденные / Ориентировочные (расчетные)

- Водоохранная зона
- Прибрежная защитная полоса
- Береговая полоса
- Зона затопления
- Зона подтопления
- Первый пояс зоны санитарной охраны источника водоснабжения

Месторождения и проявления полезных ископаемых:

существ. проектир.

- Месторождения неметаллических полезных ископаемых
- Месторождения неметаллических полезных ископаемых

Перечень месторождений полезных ископаемых, расположенных на территории Андреево-Мелентьевского сельского поселения:

№ п/п	Наименование месторождения	Местонахождения месторождения
1	Известняк ракушечный, песок	В 1 км к востоку от участка проходит асфальтированная дорога с.Мокросарматка - г.Таганрог.

Объекты культурного наследия, границы их территорий:

существ. проектир.

- Границы территорий объектов культурного наследия
- Объект культурного наследия (памятник истории и культуры)
- Объект археологического наследия

Перечень объектов археологического наследия, расположенных на территории Андреево-Мелентьевского сельского поселения:

№ п/п	Наименование ОКН согласно нормативному документу о принятии на	Местонахождение памятника согласно нормативному документу о принятии на охрану	Постановление о взятии на государственную охрану	Регистрационный номер	Номер ЕГРН
1	Стоянка «Родионовка»	Ростовская область, Неклиновский район,1,5 км к СЗ от с. Родионовка (Ростовская область, Неклиновский район, в 2031 м к западу-северо-западу от ул.Ленина, 38 а, х.Родионовка,Неклиновского района,Ростовской области)	Постановление Главы Администрации Ростовской области № 69 от 14.03.1994 г.	611440131250006	61:26-8.490
2	Курганный могильник «Родионовка I»	Ростовская область, Неклиновский район, 1,3 км к ССВ от с. Родионовка (Ростовская область, Неклиновский район, 1625 м к северо-востокут ул. Ленина, 41, х. Родионовка)	Постановление Главы Администрации Ростовской области № 69 от 14.03.1994 г.	611440149330006	61:26-8.31
3	Курганный могильник «Родионовка II»	Ростовская область, Неклиновский район, 2 км к ССЗ от с. Родионовка (Ростовская область, Неклиновский район, в 2426 м к северо-западу от ул Ленина, 41, х.Родионовка)	Постановление Главы Администрации Ростовской области № 69 от 14.03.1994 г.	611440148060006	61:26-8.19
4	Курганный могильник «Родионовка III»	Ростовская область, Неклиновский район, 2,2 км к СЗ от с. Родионовка (Ростовская область, Неклиновский район,2993 м к западу-северо-западу от ул. Ленина,41, х. Родионовка)	Постановление Главы Администрации Ростовской области № 69 от 14.03.1994 г.	611440129040006	61:26-8.30
5	Курганный могильник «Родионовка IV»	Ростовская область, Неклиновский район, 1,5 км к ЮЮЗ от с. Родионовка (Ростовская область, Неклиновский район, 2425 м к западу-юго-западу от ул. Ленина, 41,х. Родионовка)	Постановление Главы Администрации Ростовской области № 69 от 14.03.1994 г.	611440148950006	61:26-8.32
6	Курганный могильник «Гаевский I»	Ростовская область, Неклиновский район, 3,0 км к ЮЮЗ от с. Отрадное (Ростовская область, Неклиновский район, в 3837 м к юго-западу от ул. Школьная, 37, с.Отрадное,Неклиновского района, Ростовской области),	Постановление Главы Администрации Ростовской области № 69 от 14.03.1994 г.	611440141740006	61:26-8.304
7	Курганный могильник «Гаевский II»	Ростовская область, Неклиновский район, 5,0 км к ЮЗ от с. Отрадное (Ростовская область, Неклиновский район, 5111 м к юго-западу от ул. Гагарина, 4, с. Отрадное)	Постановление Главы Администрации Ростовской области № 69 от 14.03.1994 г.	611440143840006	61:26-8.43
8	Курганный могильник «Сидоров I»	Ростовская область, Неклиновский район, 4,0 км к З от с. Отрадное (Ростовская область,Неклиновский район, 4869 м к западу-юго-западу от ул. Гагарина, 4, с. Отрадное)	Постановление Главы Администрации Ростовской области № 69 от 14.03.1994 г.	611440326550006	61:26-8.54
9	Курганный могильник «Сидоров II»	Ростовская область, Неклиновский район, 4,0 км к З от с. Отрадное (Ростовская область, Неклиновский район, в 4848 м к западу-юго-западу от ул. Гагарина, 4, с. Отрадное)	Постановление Главы Администрации Ростовской области № 69 от 14.03.1994 г.	611540280410006	61:26-8.12
10	Поселение «Квиткино»	Ростовская область, Неклиновский район, З окраина х.Павлово-Мануйлова (Ростовская область, Неклиновский район, в 606 м к западу-юго-западу от ул. Родниковая, 14, п. Павло-Мануйловский, Неклиновского района, Ростовской области)	Постановление Главы Администрации Ростовской области № 69 от 14.03.1994 г.	611440409570006	61:26-8.555
11	Поселение «Квиткино II»	Ростовская область, Неклиновскийрайон, ЮВ окраина с. Дарьевка (Ростовская область, Неклиновский район, 592 м к юго-востоку от ул. Степная, 22, п. Дарьевка,Неклиновского района, Ростовской области)	Постановление Главы Администрации Ростовской области № 69 от 14.03.1994 г.	611440144150006	61:26-8.62
12	Поселение «Квиткино III»	Ростовская область, Неклиновский район, ЮЗ окраина х.Павлово-Мануйлово (Ростовская область, Неклиновский район, в 240 м к западу-юго-западу от ул. Родниковая, 14, п. Павло-Мануйловский, Неклиновского района, Ростовской области)	Постановление Главы Администрации Ростовской области № 69 от 14.03.1994 г.	611440144180006	61:26-8.554
13	Стоянка «Красный»	Ростовская область, Неклиновский район, х. Красный (Ростовская область,Неклиновский район, в 217 м к юго-западу от ул. Соловьиная, 25, х. Красный, Неклиновского района, Ростовской области)	Постановление Главы Администрации Ростовской области № 69 от 14.03.1994 г.	611440143710006	61:26-8.559
14	Стоянка «Дарьевка»	Ростовская область, Неклиновский район,З окраина с. Дарьевка (Ростовская область, Неклиновский район,846 м к западу от ул. Степная, 22, п. Дарьевка, Неклиновского района, Ростовской области)	Постановление Главы Администрации Ростовской области № 69 от 14.03.1994 г.	611440143530006	61:26-8.63
15	Стоянка «Мелентьево I»	Ростовская область, Неклиновский район, СВ окраина с. Мелентьево (Ростовская область, Неклиновский район, в 1132 м к северо-северо-востоку от ул. Победы, 9, с. Андреево-Мелентьево, Неклиновского района, Ростовской области)	Постановление Главы Администрации Ростовской области № 69 от 14.03.1994 г.	611440141810006	61:26-8.590
16	Стоянка «Мелентьево II»	Ростовская область, Неклиновский район, 0,5 км к СВ от с. Мелентьево (Ростовская область, Неклиновский район, в 1556 м к северу от ул. Победы, 9, с. Андреево-Мелентьево, Неклиновского района, Ростовской области)	Постановление Главы Администрации Ростовской области № 69 от 14.03.1994 г.	611440142840006	61:26-8.592
17	Стоянка «Мелентьево III»	Ростовская область, Неклиновский район, 0,5 км к ЮЗ от с. Мелентьево (Ростовская область,Неклиновский район, в 735 м к западу-юго-западу от ул. Победы, 9,с. Андреево-Мелентьево, Неклиновского района, Ростовской области)	Постановление Главы Администрации Ростовской области № 69 от 14.03.1994 г.	611440142100006	61:26-8.602
18	Стоянка «Костивка»	Ростовская область, Неклиновский район,2,5 км к СЗ от с. Дарьевка (Ростовская область, Неклиновский район, 2998 м к западу-северо-западу от ул. Степная, 22, п. Дарьевка, Неклиновского района, Ростовской области)	Постановление Главы Администрации Ростовской области № 69 от 14.03.1994 г.	611440128040006	61:26-8.7
19	Стоянка «Цукуров»	Ростовская область, Неклиновский район,4,2 км к СВ от х.Сухо-Сарматский (Ростовская область,Неклиновский район, в 4748 м к северо-западу от ул. Садовая, 35-Б,п. Сухосарматка, Неклиновского района, Ростовской области)	Постановление Главы Администрации Ростовской области № 69 от 14.03.1994 г.	611440143660006	61:26-8.613
20	Стоянка «Сухой»	Ростовская область, Неклиновский район,1,5 км к СЗ от х.Сухо-Сарматский (Ростовская область, Неклиновский район, в 1942 м к северо-северо-западу от ул. Садовая, 35-Б,п. Сухосарматка, Неклиновского района, Ростовской области)	Постановление Главы Администрации Ростовской области № 69 от 14.03.1994 г.	611440127920006	61:26-8.612
21	Курганный могильник «Грузинов»	Ростовская область, Неклиновский район, 1,0 км к С от х. Грузинов (Ростовская область, Неклиновский район, в 1172 м к северо-западу от ул. Набережная, 23, х. Грузиновка, Неклиновского района, Ростовской области)	Постановление Главы Администрации Ростовской области № 69 от 14.03.1994 г.	611440148380006	61:26-8.652
22	Курганный могильник «Просяной II»	Ростовская область, Неклиновский район, 3,5 км к С от х. Грузинов (Ростовская область, Неклиновский район, в 3451 м к северу от ул. Набережная, 23, х. Грузиновка, Неклиновского района, Ростовской области)	Постановление Главы Администрации Ростовской области № 69 от 14.03.1994 г.	611440143240006	61:26-8.655
23	Курганный могильник «Просяной III»	Ростовская область, Неклиновский район, 3,2 км к С от х. Борхи (Ростовская область, Неклиновский район, в 3770 м к северо-северо-западу от СНТ "Миусские зори", 81, х. Боркин, Неклиновского района, Ростовской области)	Постановление Главы Администрации Ростовской области № 69 от 14.03.1994 г.	611440129050006	61:26-8.324
24	Курганный могильник «Дедов I»	Ростовская область, Неклиновский район, 3,0 км к СВ от х. Борхи (Ростовская область,Неклиновский район, в 3408 м к северу от СНТ «Миусские зори», 81, х. Боркин,Неклиновского района, Ростовской области)	Постановление Главы Администрации Ростовской области № 69 от 14.03.1994 г.	611440329530006	61:26-8.270
25	Курганный могильник «Дедов II»	Ростовская область, Неклиновский район, 3,0 км к З от х. Мелентьево (Ростовская область, Неклиновский район, в 4617 м к западу от ул. Победы, 3, с. Андреево-Мелентьево, Неклиновского района, Ростовской области)	Постановление Главы Администрации Ростовской области № 69 от 14.03.1994 г.	611440142910006	61:26-8.271
26	Курганный могильник «Дедов III»	Ростовская область, Неклиновский район, 4,5 км к С от х. Грузинов (Ростовская область, Неклиновский район, в 4918 м к северо-северо-востоку от ул. Набережная, 23, х. Грузиновка, Неклиновского района, Ростовской области)	Постановление Главы Администрации Ростовской области № 69 от 14.03.1994 г.	611440143450006	61:26-8.272
27	Курганный могильник «Дедов IV»	Ростовская область, Неклиновский район, 4,8 км к С от х. Борхи (Ростовская область, Неклиновский район, в 4984 м к северо-северо-западу от СНТ «Миусские зори», 81, х. Боркин, Неклиновского района, Ростовской области)	Постановление Главы Администрации Ростовской области № 69 от 14.03.1994 г.	611540233780006	61:26-8.273
28	Курганный могильник «Лотошник I»	Ростовская область, Неклиновский район, 2,2 км к С от х. Лотошник (Ростовская область, Неклиновский район, в 2029 м к северу от пер. Морской, д. 1, с. Лотошники, Неклиновского района, Ростовской области)	Постановление Главы Администрации Ростовской области № 69 от 14.03.1994 г.	611440141660006	61:26-8.321
29	Курганный могильник «Лотошник II»	Ростовская область, Неклиновский район, 1,3 км к СВ от х. Лотошник (Ростовская область, Неклиновский район, в 1505 м к востоку-северо-востоку от пер. Морской, д. 1, с. Лотошники, Неклиновского района, Ростовской области)	Постановление Главы Администрации Ростовской области № 69 от 14.03.1994 г.	611440123350006	61:26-8.285
30	Курганный могильник «Отрадный»	Ростовская область, Неклиновский район, 1,2 км к З от с. Отрадное (Ростовская область, Неклиновский район, в 2277 м к западу-юго-западу от ул. Школьная, 37, с. Отрадное, Неклиновского района, Ростовской области)	Постановление Главы Администрации Ростовской области № 69 от 14.03.1994 г.	611741048600006	61:26-8.636
31	Курганный могильник «Золотарев II»	Ростовская область, Неклиновский район, 1,5 км к СЗ от х. Золотарёв (Ростовская область, Неклиновский район, в 1556 м к западу-северо-западу от ул.Лиманная, д. 1-б, д. Золотарёво, Неклиновского района, Ростовской области)	Постановление Главы Администрации Ростовской области № 69 от 14.03.1994 г.	611440146970006	61:26-8.279
32	Курганный могильник «Мелентьево I»	Ростовская область, Неклиновский район, 2,5 км к З от х. Мелентьево (Ростовская область, Неклиновский район, в 3403 м к западу от ул. Победы, 3, с. Андреево-Мелентьево, Неклиновского района, Ростовской области)	Постановление Главы Администрации Ростовской области № 69 от 14.03.1994 г.	611440146780006	61:26-8.301
33	Курганный могильник «Мелентьево II»	Ростовская область, Неклиновский район, 0,5 км к З от х. Мелентьево (Ростовская область,Неклиновский район, в 1875 м к западу-северо-западу от ул. Победы,3, с. Андреево-Мелентьево, Неклиновского района, Ростовской области)	Постановление Главы Администрации Ростовской области № 69 от 14.03.1994 г.	611540322850006	61:26-8.302
34	Курганный могильник «Мелентьево III»	Ростовская область, Неклиновский район, 0,3 км к СЗ от х. Мелентьево (Ростовская область, Неклиновский район, в 1409 м к северо-западуот ул. Победы, 3, с. Андреево-Мелентьево, Неклиновского района, Ростовской области)	Постановление Главы Администрации Ростовской области № 69 от 14.03.1994 г.	611440145980006	61:26-8.303
35	Курганный могильник «Сухой I»	Ростовская область, Неклиновский район, 6,5 км к З от х. Сухо-Сарматский (Ростовская область, Неклиновский район, в 7278 м к западу-северо-западу от ул. Садовая, 35-Б,п. Сухосарматка, Неклиновского района, Ростовской области)	Постановление Главы Администрации Ростовской области № 69 от 14.03.1994 г.	611440149160006	61:26-8.389
36	Курганный могильник «Сухой II»	Ростовская область, Неклиновский район, 7,0 км к СЗ от х. Сухо-Сарматка (Ростовская область, Неклиновский район, в 7697 м к северо-западу от ул. Садовая, 35-Б, п. Сухосарматка, Неклиновского района, Ростовскойобласти)	Постановление Главы Администрации Ростовской области № 69 от 14.03.1994 г.	611440147620006	61:26-8.388
37	Курганный могильник «Сухой III»	Ростовская область, Неклиновский район, 7,5 км к СЗ от х. Сухо-Сарматка (Ростовская область, Неклиновский район, в 8278 м к северо-западу от ул. Садовая, 35-Б, п. Сухосарматка, Неклиновского района, Ростовской области)	Постановление Главы Администрации Ростовской области № 69 от 14.03.1994 г.	611540280310006	61:26-8.387
38	Курганный могильник «Сухой IV»	Ростовская область, Неклиновский район, 2,7 км к СЗ от х. Сухо-Сарматка (Ростовская область, Неклиновский район, в 3688 м к северо-западу от ул. Садовая, 35-Б, п. Сухосарматка, Неклиновского района, Ростовской области)	Постановление Главы Администрации Ростовской области № 69 от 14.03.1994 г.	611640741540006	61:26-8.386
39	Курганный могильник «Сухой V»	Ростовская область, Неклиновский район, 2,0 км к СЗ от х. Сухо-Сарматка (Ростовская область, Неклиновский район, в 3103 м к северо-западу от ул. Садовая, 35-Б, п. Сухосарматка, Неклиновского района, Ростовской области)	Постановление Главы Администрации Ростовской области № 69 от 14.03.1994 г.	611440146460006	61:26-8.385
40	Курганный могильник «Пукуров»	Ростовская область, Неклиновский район, 4,5 км к СЗ от х. Сухо-Сарматка (Ростовская область, Неклиновский район, в 5025 м к северо-северо-западу от ул. Садовая, 35-Б, п. Сухосарматка, Неклиновского района, Ростовской области)	Постановление Главы Администрации Ростовской области № 69 от 14.03.1994 г.	611440148110006	61:26-8.376
41	Курганный могильник «Дарьевка I»	Ростовская область, Неклиновский район, СЗ окраина с. Дарьевка (Ростовская область, Неклиновский район, в 750 м к северо-западу от ул. Степная, 2-а, п. Дарьевка, Неклиновского района, Ростовской области)	Постановление Главы Администрации Ростовской области № 69 от 14.03.1994 г.	611440147240006	61:26-8.269
42	Курганный могильник «Дарьевка II»	Ростовская область, Неклиновский район, 1,2 км к С от с. Дарьевка (Ростовская область, Неклиновский район, в 1769 м к северо-северо-западу от ул. Степная, 2-а, п. Дарьевка, Неклиновского района, Ростовской области)	Постановление Главы Администрации Ростовской области № 69 от 14.03.1994 г.	611540294140006	61:26-8.362
43	Курганный могильник «Павлово Мануйловский»	Ростовская область, Неклиновский район, 1,5 км к С от х. П-Мануйловский (Ростовская область, Неклиновский район, в 1915 м к северу от ул. Родниковая, 14, п. Павло-Мануйловский, Неклиновского района, Ростовской области)	Постановление Главы Администрации Ростовской области № 69 от 14.03.1994 г.	611741048410006	61:26-8.322
44	Курганный могильник «П-Мануйловский II»	Ростовская область, Неклиновский район, 1,6 км к СВ от х. П-Мануйловский (Ростовская область, Неклиновский район, в 1895 м к северо-востоку от ул. Родниковая, 14, п. Павло-Мануйловский, Неклиновского района, Ростовской области)	Постановление Главы Администрации Ростовской области № 69 от 14.03.1994 г.	611741048420006	61:26-8.326
45	Курганный могильник «П-Мануйловский III»	Ростовская область, Неклиновский район, 2,0 км к СВ от х. П-Мануйловский (Ростовская область, Неклиновский район, в 2359 м к востоку-северо-востоку от ул. Родниковая, 14, п. Павло-Мануйловский, Неклиновского района, Ростовской области)	Постановление Главы Администрации Ростовской области № 69 от 14.03.1994 г.	611741048430006	61:26-8.325
46	Курганный могильник «П-Мануйловский IV»	Ростовская область, Неклиновский район, 1,0 км к ЮВ от х. П-Мануйловский (Ростовская область, Неклиновский район, в 1992 м к востоку-юго-востоку от ул. Родниковая, 14, п. Павло-Мануйловский, Неклиновского района, Ростовской области)	Постановление Главы Администрации Ростовской области № 69 от 14.03.1994 г.	611540294060006	61:26-8.678
47	Курганный могильник «Боголюбов I»	Ростовская область, Неклиновский район, 3,2 км к С от с. Дарьевка (Ростовская область, Неклиновский район, в 3935 м к северу от ул. Степная, 2-а, п. Дарьевка, Неклиновского района, Ростовской области)	Постановление Главы Администрации Ростовской области № 69 от 14.03.1994 г.	611741048210006	61:26-8.566
48	Курганный могильник «Боголюбов IV»	Ростовская область, Неклиновский район, 2,7 км к ССВ от х. П-Мануйловский (Ростовская область, Неклиновский район, в 3067 м к северо-северо-востоку от ул. Родниковая, 14, п. Павло-Мануйловский, Неклиновского района, Ростовской области)	Постановление Главы Администрации Ростовской области № 69 от 14.03.1994 г.	611540296900006	61:26-8.359
49	Стоянка «Кошкино I»	Ростовская область, Неклиновский район, ЮЗ окраина с.Кошкино (Ростовская область, Неклиновский район, в 1980 м к юго-западу от ул. Береговая, д. 37, с. Кошкино, Неклиновского района, Ростовской области)	Постановление Главы Администрации Ростовской области № 69 от 14.03.1994 г.	611440147960006	61:26-8.599
50	Курганный могильник «Красный I»	Ростовская область, Неклиновский район, 3,2 км к СВ от х. Красный (Ростовская область, Неклиновский район, в 3446 м к востоку-северо-востоку от ул. Соловьиная, 25, х. Красный, Неклиновского района, Ростовской области)	Постановление Главы Администрации Ростовской области № 69 от 14.03.1994 г.	611540328690006	61:26-8.347

Перечень объектов культурного наследия регионального значения, расположенных на территории Андреево-Мелентьевского сельского поселения:

№ п/п	Наименование ОКН согласно нормативному документу о принятии на	Местонахождение памятника согласно нормативному документу о принятии на охрану	Постановление о взятии на государственную охрану	Регистрационный номер	Номер ЕГРН
1	Церковь Св. Марии Магдалины (уточненное наименование: «Храм во имя Святой Марии Магдалины, 1868 г.»)	Ростовская область, Неклиновский район, с. Андреево-Мелентьево, ул. Победы, 9, литер А	Постановление Главы Администрации Ростовской области № 69 от 14.03.1994 г.	611610449200005	61:26-8.53 (территория ОКН) 61:26-6.191 (ОЗ) 61:26-6.109 (ЗРЗ)

						МК-120	
						Внесение изменений в Генеральный план Андреево-Мелентьевского сельского поселения Неклиновского района Ростовской области	
Изм.	Кол.уч.	Лист	№ док.	Подп.	Дата		
Разраб.						Материалы по обоснованию	Стадия: ГП; Лист: 11; Листов
Проверил							
Нач.отдела							
Зав.группы						Карта расположения существующих и строящихся объектов местного значения Андреево-Мелентьевского сельского поселения с отображением зон с особыми условиями использования территории, территорий объектов культурного наследия М 1:25000	Общество с ограниченной ответственностью "Датум Групп" г. Ростов-на-Дону
Н.контр.							
ГИП							